Pallet de Plástico Leve SP 1210

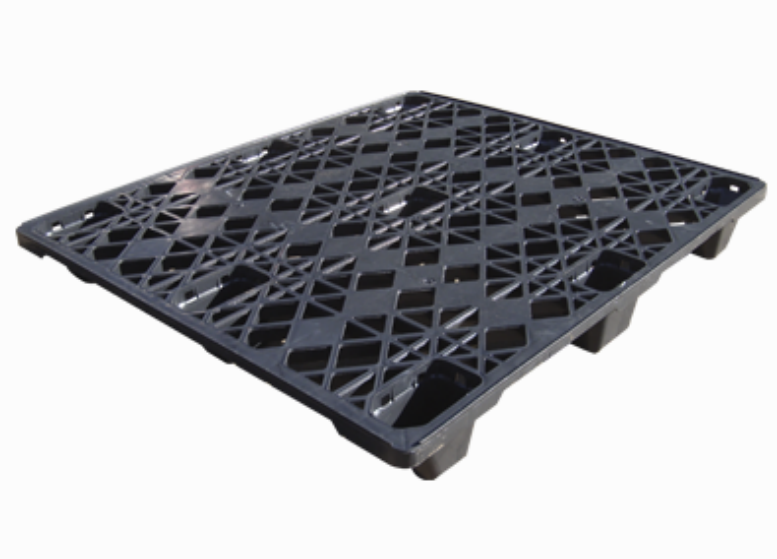

INFORMAÇÕES TÉCNICAS

Dimensões Externas: C:1200 | L:1000 | A:150 | mm
Peso: 7,9 Kg
Carga Dinâmica: 1000 KG
Carga Estática: 2600 KG
Empilhamento Desmontato: 50
Material: PP ou PEAD
Obsevações: Cores especiais sob consulta

O Pallet Leve SP 1210 é a solução prática e econômica para a movimentação de cargas leves.
Por se tratar de um produto plástico (PP ou PEAD) dispensa a necessidade de fumigação.
Suas dimensões atendem a especificação PBR.
É ideal para utilização na indústria em geral, centros de distribuição, centros logísticos, entre outros.
Também podem ser utilizados como revestimentos de ambientes para evitar contato direto com o piso, inclusive em operações do tipo one-way.



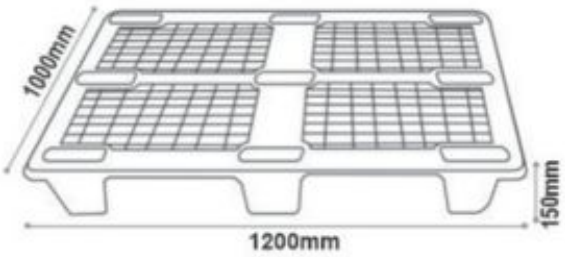

Diferenciais »

- dispensa fumigação
- superfícies antiderrapantes
- resistentes a baixas temperaturas

Aplicações »

- Fabricado em PP ou PEAD.
- Empilha 26 pallets em 1m.
- Higienização facilitada.
- Proteção contra raios UV.
- Vida útil de mais de 7 anos.
- Atóxico e inerte.